Fahrzeug - Exposé

Fahrzeug Nr.: HR4270381

Opel Corsa GS Shz Navi Kamera 360 PDC v+h Tempomat

Details

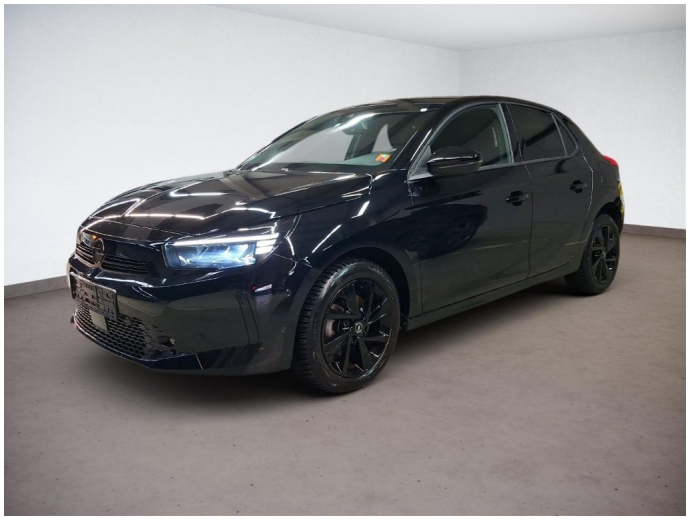

Preis 14.690 €

19% MwSt.

Typ	Pkw
Lieferdatum	sofort
Leistung	74 kW / 101 PS
Kilometerstand	15.999 km
Kraftstoff	Benzin
Anzahl Sitze	5
Anzahl Türen	4/5
Getriebe	Schaltgetriebe
Erstzulassung	12/2024
Hersteller Farbe	Schwarz Perla Nera/typ Aussenverkleidung Metallic-lackierung
Innenbereich	Stoff

Ausstattung

Sicherheit

- ESP
- ABS
- Elektr. Wegfahrsperre
- Isofix
- Traktionskontrolle
- Isofix Beifahrersitz
- Müdigkeitswarner
- Notrufsystem
- Reifendruckkontrolle

Umwelt

- Katalysator
- Partikelfilter
- Start/Stopp-Automatik

Komfort und Innenausstattung

- Klimaautomatik
- Zentralverriegelung
- Elektr. Fensterheber
- Servolenkung
- Sitzheizung
- Elektr. Seitenspiegel

Kontakt

Autohaus Tenambergen GmbH
Recker Straße 27 / 10
49497 Mettingen

Tel.: 05452 / 505697 - 34
E-Mail: T.Esslage@tenambergen.de

Opel Corsa GS Shz Navi Kamera 360 PDC v+h Tempomat

- Bordcomputer
- Lichtsensor
- Volldigitales Kombiinstrument
- Armlehne
- Multifunktionslenkrad
- Ambiente-Beleuchtung
- Beheizbares Lenkrad
- Lederlenkrad
- Sportsitze
- Umklappbarer Beifahrersitz
- Innenspiegel autom. abblendend
- Schlüssellose Zentralverriegelung

Fahrerassistenz

- Tempomat
- Parksensoren vorne, Parksensoren hinten, Kamera, 360° Kamera
- Abstandswarner
- Geschwindigkeitsbegrenzer
- Einparkhilfe
- Totwinkelassistent
- Berganfahrassistent
- Regensensor
- Spurhalteassistent
- Verkehrszeichenerkennung

Multimedia

- Navigationssystem
- Freisprecheinrichtung
- Apple CarPlay
- Sprachsteuerung
- Bluetooth
- Tuner/Radio, Radio DAB
- Induktionsladen für Smartphones
- Touchscreen
- Android Auto
- Musikstreaming integriert
- USB

Exterieur

- Metallic
- Tagfahrlicht, LED-Tagfahrlicht
- LED-Scheinwerfer
- Nebelscheinwerfer

Räder und Bereifung

- Leichtmetallfelgen
- Allwetterreifen

Sonstige

- Scheckheftgepflegt
- Nichtraucher-Fahrzeug

Fahrzeugbeschreibung

Getriebe: Schaltgetriebe

Kontakt

Autohaus Tenambergen GmbH
Recker Straße 27 / 10
49497 Mettingen

Tel.: 05452 / 505697 - 34
E-Mail: T.Esslage@tenambergen.de

Opel Corsa GS Shz Navi Kamera 360 PDC v+h Tempomat

- **Technik:** Bordcomputer, Partikelfilter, Start-Stop-Automatik, Volldigitales Kombiinstrument
- **Assistenten:** Totwinkel-Assistent, Müdigkeitserkennung, Verkehrszeichenerkennung, Regensensor, Fernlichtassistent, Lichtsensor, Berganfahrassistent, Spurhalteassistent, Abstands-/Kollisionswarner
- **Komfort:** Klimaautomatik, Servolenkung, Zentralverriegelung, Elektrischer Fensterheber, Sitzheizung, Elektrische Aussenspiegel, Teilbare Ruecksitzlehne, Tempomat, Multifunktionslenkrad, Innenspiegel autom. abblendbar, Mittelarmlehne, Innenraumfilter, Lenksaeule einstellbar, Sportsitze, ParkDistanceControl vorne und hinten, Schlüsselloser Zugang, Ambientebeleuchtung, Lederlenkrad, Umklappbarer Beifahrersitz, Geschwindigkeitsbegrenzungsanlage, Funkfernbedienung
- **Sicht:** LED-Hauptscheinwerfer, LED-Tagfahrlicht, 360 Grad Kamera, LED-Rueckleuchten, Nebelscheinwerfer, Scheinwerferregulierung, Colorverglasung, Aussenspiegel beheizbar, Privacyverglasung
- **Sicherheit:** ABS, Airbag, Beifahrer-Airbag, Wegfahrsperre, Seitenairbags, ESP, Antriebsschlupfregelung, Reifendruckkontrolle, Traktionskontrolle, Kopfairbag, Kindersitzbefestigung, Notrufsystem, Pannenkit, Isofix Beifahrersitz
- **Entertainment:** Navigationssystem, Radio, Telefonvorbereitung, AUX-In, USB-Anschluss, MP3, Bluetooth, Freisprecheinrichtung, Apple CarPlay, Android Auto, Sprachsteuerung, DAB, Touchscreen, Induktionsladen für Smartphones, Musikstreaming
- **Qualität:** Scheckheftgepflegt, Nichtraucherfahrzeug
- **Sonstiges:** Katalysator, Metallic, Alufelgen, Gepaeckraumabdeckung, Stossfaenger in Wagenfarbe, Lenkradheizung, Allwetterreifen
- **Weiteres:** BORDCOMPUTER, Geschwindigkeits-Regelanlage (Tempomat), Isofix-Aufnahmen für Kindersitz an Rücksitz, Leuchtweitenregelung, Reifen-Reparaturkit, Parkpilotsystem hinten, Elektron. Stabilitäts-Programm Plus (ESP), Sportsitze vorn, Scheibenwischer mit Regensensor, Einschaltautomatik für Fahrlicht, Fensterheber elektrisch vorn + hinten, Heckleuchten LED, Rücksitzbank geteilt/klappbar (60:40), Otto-Partikelfilter (OPF), Mittelarmlehne vorn mit Ablagefach, Lenkrad (Leder, vegan) mit Multifunktion, Rückfahrkamera mit 130° Umgebungsansicht, Schadstoffarm nach Abgasnorm Euro 6e, Isofix-Aufnahmen für Kindersitz an Beifahrersitz, Einparkhilfe vorn und hinten mit Parksensoren seitlich, Außenspiegel elektr. verstell- und heizbar, elektr. anklappbar, Geschwindigkeits-Regelanlage (Tempomat) inkl. Geschwindigkeits-Begrenzeranlage, Scheinwerfer LED, Wärmeschutzverglasung hinten abgedunkelt (Solar-Protect), Audio-Navigationssystem Multimedia Navi Pro (10 Display), Lenkrad heizbar, Schließ-/Startsystem Keyless Open, LM-Felgen 6,5x16 (8-Speichen, schwarz), Metallic-/Mineraleffekt-Lackierung, Smartphone Schnittstelle (Apple CarPlay & Android Auto), Außenspiegel elektr. verstell- und heizbar, elektr. anklappbar, Anti-Blockier-System (ABS), Stoßfänger Wagenfarbe, Außenspiegel elektr. verstell- und heizbar, Lenksäule (Lenkrad) verstellbar, Airbag Fahrer-/Beifahrerseite, Fensterheber vorn elektr. mit Einklemmschutz, Kopf-Airbag-System, Seitenairbag vorn, Tagfahrlicht LED, Gepäckraumbeleuchtung (LED), Parkpilotsystem vorn und hinten, Ambiente-Beleuchtung LED, USB-Schnittstelle hinten (2-fach), Rückfahrkamera mit 180° Umgebungsansicht, Allwetter-/ Ganzjahresreifen, Berganfahr-Assistent (HSA, Hill Start Assist), Blinkleuchten LED in Außenspiegel integriert, Bremsassistent, DAB-Tuner (Radioempfang digital), Dach Kontrast-Lackierung, Dach Wagenfarbe, Dachhimmel schwarz, Farbdisplay (7 Zoll), Fernlichtassistent, Getriebe 6-Gang, Gurtwarner Fahrerseite, Gurtwarner hinten, Heckscheibenwischer, Induktionsladeschale für Smartphone, Infotainment-Paket, Innenausstattung: Dekorleisten Rot, Innenspiegel mit Abblendautomatik, Klimaautomatik, Komfort-Paket, Kraftstofftank 44 Ltr., Leseleuchten vorn, Müdigkeitserkennungs-Sensor, Nebelscheinwerfer LED, Opel Connect, Pedale Aluminium, Polster: Stoff / Ledernachbildung, Sicht-Paket, Sitzheizung vorn, Spurhalteassistent, Stoßfänger Sport-Design, Technologie-Paket Park & Go Plus, Totwinkel-Assistent, Verkehrszeichenerkennung, Warnanlage für Sicherheitsgurt, Beifahrerseite
-
-

Fahrzeugbilder

Kontakt

Autohaus Tenambergen GmbH
Recker Straße 27 / 10
49497 Mettingen

Tel.: 05452 / 505697 - 34
E-Mail: T.Esslage@tenambergen.de

Opel Corsa GS Shz Navi Kamera 360 PDC v+h Tempomat

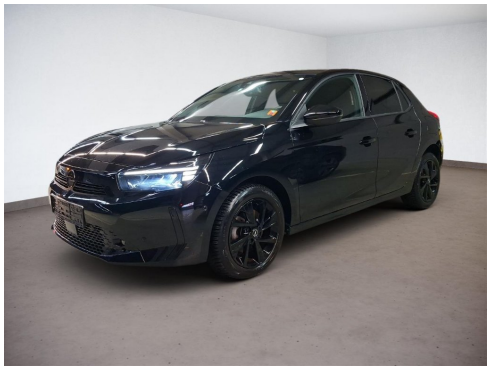






Kontakt

Autohaus Tenambergen GmbH
Recker Straße 27 / 10
49497 Mettingen

Tel.: 05452 / 505697 - 34
E-Mail: T.Esslage@tenambergen.de

Opel Corsa GS Shz Navi Kamera 360 PDC v+h Tempomat

Verbrauch & Umwelt

Kontakt

Autohaus Tenambergen GmbH
Recker Straße 27 / 10
49497 Mettingen

Tel.: 05452 / 505697 - 34
E-Mail: T.Esslage@tenambergen.de