Fahrzeug - Exposé

Fahrzeug Nr.: HS4053502

Opel Corsa F Edition MHEV Shz PDC DAB Totwinkelassistent

Details



Preis 16.490 €

19% MwSt.

Typ	Pkw
Lieferdatum	sofort
Leistung	81 kW / 110 PS
Kilometerstand	18.120 km
Kraftstoff	Benzin
Anzahl Sitze	5
Anzahl Türen	4/5
Getriebe	Automatik
Erstzulassung	03/2025
Hersteller Farbe	Schwarz Perla Nera/typ Aussenverkleidung Metallic-lackierung
Innenbereich	Stoff

Ausstattung

Sicherheit

- ESP
- ABS
- Elektr. Wegfahrsperre
- Isofix
- Traktionskontrolle
- Notbremsassistent
- Müdigkeitswarner
- Notrufsystem
- Reifendruckkontrolle

Umwelt

- Partikelfilter
- Start/Stopp-Automatik

Komfort und Innenausstattung

- Klimaanlage
- Zentralverriegelung
- Elektr. Fensterheber
- Servolenkung
- Sitzheizung
- Elektr. Seitenspiegel
- Bordcomputer

Kontakt

Autohaus Tenambergen GmbH
Recker Straße 27 / 10
49497 Mettingen

Tel.: 05452 / 505697 - 34
E-Mail: T.Esslage@tenambergen.de

Opel Corsa F Edition MHEV Shz PDC DAB Totwinkelassistent

- Multifunktionslenkrad
- Volldigitales Kombiinstrument
- Beheizbares Lenkrad
- Innenspiegel autom. abblendend
- Armlehne
- Lederlenkrad

Fahrerassistenz

- Tempomat
- Einparkhilfe
- Regensensor
- Parksensoren hinten, Kamera, 360° Kamera
- Spurhalteassistent
- Abstandswarner
- Berganfahrassistent
- Verkehrszeichenerkennung
- Geschwindigkeitsbegrenzer

Multimedia

- Navigationssystem
- Bluetooth
- Freisprecheinrichtung
- Tuner/Radio, Radio DAB
- Android Auto
- Apple CarPlay
- Induktionsladen für Smartphones
- Musikstreaming integriert
- Sprachsteuerung
- Touchscreen
- USB

Exterieur

- Metallic
- LED-Scheinwerfer
- Nebelscheinwerfer
- Tagfahrlicht, LED-Tagfahrlicht

Räder und Bereifung

- Leichtmetallfelgen
- Allwetterreifen

Sonstige

- Scheckheftgepflegt
- Nichtraucher-Fahrzeug

Fahrzeugbeschreibung

Getriebe: Automatik
- **Technik:** Bordcomputer, Partikelfilter, Start-Stop-Automatik, Volldigitales Kombiinstrument
- **Assistenten:** Totwinkel-Assistent, Müdigkeitserkennung, Verkehrszeichenerkennung, Regensensor, Notbremsassistent, Berganfahrassistent, Spurhalteassistent, Abstands-/Kollisionswarner

Kontakt

Autohaus Tenambergen GmbH
Recker Straße 27 / 10
49497 Mettingen

Tel.: 05452 / 505697 - 34
E-Mail: T.Esslage@tenambergen.de

Opel Corsa F Edition MHEV Shz PDC DAB Totwinkelassistent

- **Komfort:** Klimaanlage, Servolenkung, Zentralverriegelung, Elektrischer Fensterheber, Sitzheizung, Elektrische Aussenspiegel, Teilbare Ruecksitzlehne, Tempomat, Park Distance Control, Multifunktionslenkrad, Innenspiegel autom. abblendbar, Mittelarmlehne, Innenraumfilter, Lenksaeule einstellbar, Lederlenkrad, Geschwindigkeitsbegrenzungsanlage, Funkfernbedienung
- **Sicht:** LED-Hauptscheinwerfer, LED-Tagfahrlicht, 360 Grad Kamera, Nebelscheinwerfer, Scheinwerferregulierung, Colorverglasung, Aussenspiegel beheizbar
- **Sicherheit:** ABS, Airbag, Beifahrer-Airbag, Wegfahrsperre, Seitenairbags, ESP, Antriebsschlupfregelung, Reifendruckkontrolle, Traktionskontrolle, Kopfairbag, Kindersitzbefestigung, Notrufsystem, Pannenkit
- **Entertainment:** Navigationssystem, Radio, Telefonvorbereitung, USB-Anschluss, MP3, Bluetooth, Freisprecheinrichtung, Apple CarPlay, Android Auto, Sprachsteuerung, DAB, Touchscreen, Induktionsladen für Smartphones, Musikstreaming
- **Qualität:** Scheckheftgepflegt, Nichtraucherfahrzeug
- **Sonstiges:** Metallic, Alufelgen, Stossfaenger in Wagenfarbe, Lenkradheizung, Allwetterreifen
- **Weiteres:** BORDCOMPUTER, Sitzbezug / Polsterung: Stoff, Geschwindigkeits-Regelanlage (Tempomat), Isofix-Aufnahmen für Kindersitz an Rücksitz, Reifen-Reparaturkit, Elektron. Stabilitäts-Programm Plus (ESP), Klimaanlage, Parkpilotsystem hinten, Fensterheber elektrisch vorn + hinten, Rücksitzbank geteilt/klappbar (60:40), Otto-Partikelfilter (OPF), Getriebe Automatik - Doppelkupplungsgetriebe (6-Stufen, Hybrid), Schadstoffarm nach Abgasnorm Euro 6e, Scheinwerfer LED, Geschwindigkeits-Regelanlage (Tempomat) inkl. Geschwindigkeits-Begrenzeranlage, Lenkrad heizbar, LM-Felgen 6,5x16 (8-Speichen, schwarz), Metallic-/Mineraleffekt-Lackierung, Lenkrad (Leder, vegan) mit Multifunktion, Außenspiegel elektr. verstell- und heizbar, elektr. anklappbar, Anti-Blockier-System (ABS), Stoßfänger Wagenfarbe, Lenksäule (Lenkrad) verstellbar, Airbag Fahrer-/Beifahrerseite, Fensterheber vorn elektr. mit Einklemmschutz, Kopf-Airbag-System, Seitenairbag vorn, Gepäckraumbeleuchtung (LED), Allwetter-/ Ganzjahresreifen, Audiosystem Multimedia, Berganfahr-Assistent (HSA, Hill Start Assist), Bremsassistent, DAB-Tuner (Radioempfang digital), Dach Wagenfarbe, Edition, Farbdisplay (3,5 Zoll), Farbdisplay (7 Zoll), Gurtwarner Fahrerseite, Gurtwarner hinten, Heckscheibenwischer, Induktionsladeschale für Smartphone, Komfort-Paket, Komfortsitze vorn, Leseleuchten vorn, Mild-Hybrid 74 kW (Motor 1,2 Ltr. - 74 kW), Mittelarmlehne vorn mit Ablagefach, Müdigkeitserkennungs-Sensor, Nebelscheinwerfer LED, Opel Connect, Sitzheizung vorn, Sport/Lederlenkrad unten abgeflacht, Spurhalteassistent, Tagfahrlicht, Tech-Paket 1, Totwinkel-Assistent, Verkehrszeichenerkennung, Warnanlage für Sicherheitsgurt, Beifahrerseite
-
-

Fahrzeugbilder



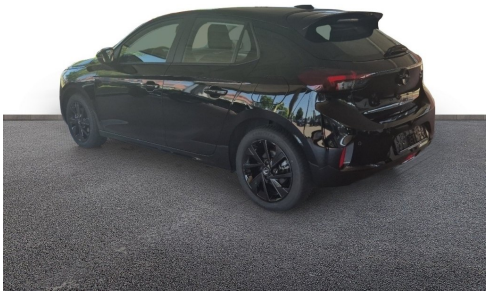

Kontakt

Autohaus Tenambergen GmbH
Recker Straße 27 / 10
49497 Mettingen

Tel.: 05452 / 505697 - 34
E-Mail: T.Esslage@tenambergen.de

Opel Corsa F Edition MHEV Shz PDC DAB Totwinkelassistent

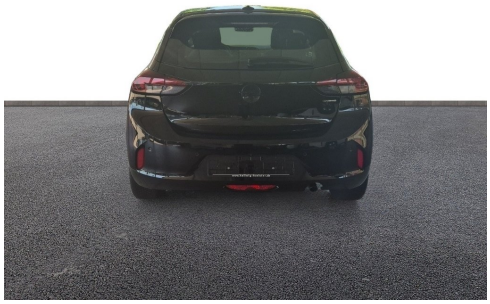

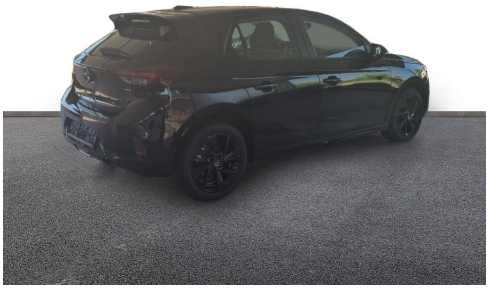

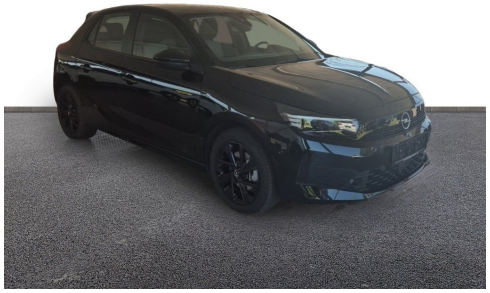




Kontakt

Autohaus Tenambergen GmbH
Recker Straße 27 / 10
49497 Mettingen

Tel.: 05452 / 505697 - 34
E-Mail: T.Esslage@tenambergen.de

Opel Corsa F Edition MHEV Shz PDC DAB Totwinkelassistent

Verbrauch & Umwelt

Kontakt

Autohaus Tenambergen GmbH
Recker Straße 27 / 10
49497 Mettingen

Tel.: 05452 / 505697 - 34
E-Mail: T.Esslage@tenambergen.de