AUTOHAUS TENAMBERGEN
Wir leben Autos.

Opel Corsa Edition PDC Spurhalteass.Tempomat

Details



Typ	Pkw
Lieferdatum	sofort
Leistung	74 kW / 101 PS
Kilometerstand	4.546 km
Kraftstoff	Benzin
Anzahl Sitze	5
Anzahl Türen	4/5
Getriebe	Schaltgetriebe
Erstzulassung	06/2025
Hersteller Farbe	Blue Met/typ Aussenverkleidung Metallic-lackierung (blau)
Innenbereich	Stoff

Preis **14.990 €**
19% MwSt.

Ausstattung

Sicherheit

- ESP
- ABS
- Elektr. Wegfahrsperre
- Isofix
- Traktionskontrolle
- Isofix Beifahrersitz
- Notbremsassistent
- Müdigkeitswarner
- Notrufsystem
- Reifendruckkontrolle

Umwelt

- Partikelfilter
- Start/Stopp-Automatik

Komfort und Innenausstattung

- Klimaanlage
- Zentralverriegelung
- Elektr. Fensterheber
- Servolenkung
- Elektr. Seitenspiegel
- Bordcomputer
- Multifunktionslenkrad
- Lichtsensor
- Innenspiegel autom. abblendend

Kontakt

Autohaus Tenambergen GmbH
Recker Straße 27 / 10
49497 Mettingen

Tel.: 05452 / 505697 - 34
E-Mail: T.Esslage@tenambergen.de

Opel Corsa Edition PDC Spurhalteass.Tempomat

Fahrerassistenz

- Tempomat
- Einparkhilfe
- Regensensor
- Parksensoren hinten
- Fernlichtassistent
- Spurhalteassistent
- Abstandswarner
- Berganfahrassistent
- Geschwindigkeitsbegrenzer

Multimedia

- Bluetooth
- Freisprecheinrichtung
- Tuner/Radio, Radio DAB
- Android Auto
- Apple CarPlay
- Musikstreaming integriert
- Sprachsteuerung
- Touchscreen
- USB

Exterieur

- LED-Scheinwerfer
- Tagfahrlicht, LED-Tagfahrlicht

Räder und Bereifung

- Stahlfelgen

Sonstige

- Scheckheftgepflegt
- Nichtraucher-Fahrzeug

Fahrzeugbeschreibung

Getriebe: Schaltgetriebe
- **Technik:** Bordcomputer, Partikelfilter, Start-Stop-Automatik
- **Assistenten:** Müdigkeitserkennung, Regensensor, Fernlichtassistent, Lichtsensor, Notbremsassistent, Berganfahrassistent, Spurhalteassistent, Abstands-/Kollisionswarner
- **Komfort:** Klimaanlage, Servolenkung, Zentralverriegelung, Elektrischer Fensterheber, Elektrische Aussenspiegel, Teilbare Ruecksitzlehne, Tempomat, Park Distance Control, Multifunktionslenkrad, Innenspiegel autom. abblendbar, Innenraumfilter, Lenksaeule einstellbar, Geschwindigkeitsbegrenzungsanlage, Funkfernbedienung
- **Sicht:** LED-Hauptscheinwerfer, LED-Tagfahrlicht, Scheinwerferregulierung, Colorverglasung, Aussenspiegel beheizbar
- **Sicherheit:** ABS, Airbag, Beifahrer-Airbag, Wegfahrsperre, Seitenairbags, ESP, Antriebsschlupfregelung, Reifendruckkontrolle, Traktionskontrolle, Kopfairbag, Kindersitzbefestigung, Notrufsystem, Pannenkit, Isofix Beifahrersitz
- **Entertainment:** Radio, Telefonvorbereitung, USB-Anschluss, MP3, Bluetooth, Freisprecheinrichtung, Apple CarPlay, Android Auto, Sprachsteuerung,

Kontakt

Autohaus Tenambergen GmbH
Recker Straße 27 / 10
49497 Mettingen

Tel.: 05452 / 505697 - 34
E-Mail: T.Esslage@tenambergen.de

Opel Corsa Edition PDC Spurhalteass.Tempomat

DAB, Touchscreen, Musikstreaming
- **Qualität:** Scheckheftgepflegt, Nichtraucherfahrzeug
- **Sonstiges:** Stossfaenger in Wagenfarbe, Stahlfelgen
- **Weiteres:** BORDCOMPUTER, Sitzbezug / Polsterung: Stoff, Geschwindigkeits-Regelanlage (Tempomat), Isofix-Aufnahmen für Kindersitz an Rücksitz, Reifen-Reparaturkit, Elektron. Stabilitäts-Programm Plus (ESP), Klimaanlage, Fensterheber elektrisch vorn + hinten, Rücksitzbank geteilt/klappbar (60:40), Otto-Partikelfilter (OPF), Schadstoffarm nach Abgasnorm Euro 6e, Parkpilotsystem hinten, Scheinwerfer LED, Geschwindigkeits-Regelanlage (Tempomat) inkl. Geschwindigkeits-Begrenzeranlage, Anti-Blockier-System (ABS), Stoßfänger Wagenfarbe, Lenksäule (Lenkrad) verstellbar, Airbag Fahrer-/Beifahrerseite, Fensterheber vorn elektr. mit Einklemmschutz, Kopf-Airbag-System, Seitenairbag vorn, Gepäckraumbeleuchtung (LED), Stahlfelgen 6,5x16, Audiosystem Multimedia, Berganfahr-Assistent (HSA, Hill Start Assist), Bremsassistent, DAB-Tuner (Radioempfang digital), Dach Wagenfarbe, Edition, Farbdisplay (3,5 Zoll), Getriebe 6-Gang, Gurtwarner Fahrerseite, Gurtwarner hinten, Heckscheibenwischer, Leseleuchten vorn, Müdigkeitserkennungs-Sensor, Opel Connect, Spurhalteassistent, Tagfahrlicht, Verkehrszeichenerkennung, Warnanlage für Sicherheitsgurt, Beifahrerseite
-
-

Fahrzeugbilder








Kontakt

Autohaus Tenambergen GmbH
Recker Straße 27 / 10
49497 Mettingen

Tel.: 05452 / 505697 - 34
E-Mail: T.Esslage@tenambergen.de

Opel Corsa Edition PDC Spurhalteass.Tempomat

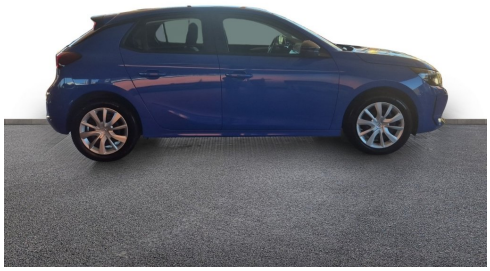





Kontakt

Autohaus Tenambergen GmbH
Recker Straße 27 / 10
49497 Mettingen

Tel.: 05452 / 505697 - 34
E-Mail: T.Esslage@tenambergen.de

Opel Corsa Edition PDC Spurhalteass.Tempomat

Verbrauch & Umwelt

Kraftstoffverbrauch (kombiniert): 5,2 l/100km
CO2-Emissionen (kombiniert): 118 g/km
CO2-Klasse: D
Kraftstoffverbrauch Innenstadt: 6,6 l/100km
Kraftstoffverbrauch Stadtrand: 5,2 l/100km
Kraftstoffverbrauch Landstraße: 4,5 l/100km
Kraftstoffverbrauch Autobahn: 5,4 l/100km

CO2 - Klasse kombiniert

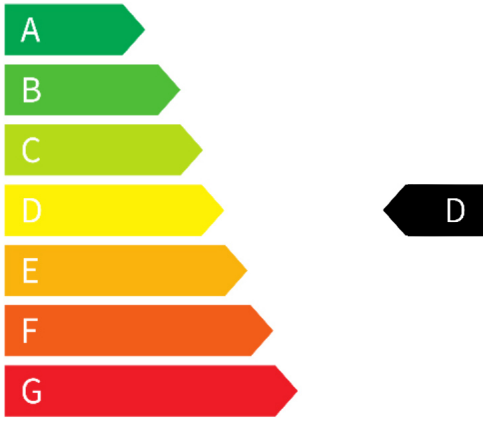

Kontakt

Autohaus Tenambergen GmbH
Recker Straße 27 / 10
49497 Mettingen

Tel.: 05452 / 505697 - 34
E-Mail: T.Esslage@tenambergen.de