Fahrzeug - Exposé

Fahrzeug Nr.: HS4026304

# Opel Corsa Edition Kamera 360 PDC v+h Tempomat

## Details



Preis 15.490 €

19% MwSt.

| | |
|---|---|
| **Typ** | Pkw |
| **Lieferdatum** | sofort |
| **Leistung** | 74 kW / 101 PS |
| **Kilometerstand** | 107 km |
| **Kraftstoff** | Benzin |
| **Anzahl Sitze** | 5 |
| **Anzahl Türen** | 4/5 |
| **Getriebe** | Schaltgetriebe |
| **Erstzulassung** | 04/2025 |
| **Hersteller Farbe** | Schwarz Perla Nera/typ<br>Aussenverkleidung<br>Metallic-lackierung |
| **Innenbereich** | Stoff |

## Ausstattung

### Sicherheit

- ESP
- ABS
- Elektr. Wegfahrsperre
- Isofix
- Traktionskontrolle
- Isofix Beifahrersitz
- Notbremsassistent
- Müdigkeitswarner
- Notrufsystem
- Reifendruckkontrolle

### Umwelt

- Partikelfilter
- Start/Stopp-Automatik

### Komfort und Innenausstattung

- Klimaanlage
- Zentralverriegelung
- Elektr. Fensterheber
- Servolenkung
- Elektr. Seitenspiegel
- Bordcomputer

## Kontakt

Autohaus Tenambergen GmbH
Recker Straße 27 / 10
49497 Mettingen

Tel.: 05452 / 505697 - 34
E-Mail: T.Esslage@tenambergen.de

# Opel Corsa Edition Kamera 360 PDC v+h Tempomat

- Multifunktionslenkrad
- Lichtsensor
- Volldigitales Kombiinstrument
- Innenspiegel autom. abblendend

## Fahrerassistenz

- Tempomat
- Einparkhilfe
- Regensensor
- Parksensoren vorne, Parksensoren hinten, Kamera, 360°-Kamera
- Totwinkel-Assistent
- Spurhalteassistent
- Abstandswarner
- Berganfahrassistent
- Verkehrszeichenerkennung
- Geschwindigkeitsbegrenzer

## Multimedia

- Navigationssystem
- Bluetooth
- Freisprecheinrichtung
- Tuner/Radio, Radio DAB
- Android Auto
- Apple CarPlay
- Musikstreaming integriert
- Sprachsteuerung
- Touchscreen
- USB

## Exterieur

- Metallic
- LED-Scheinwerfer
- Nebelscheinwerfer
- Tagfahrlicht, LED-Tagfahrlicht

## Räder und Bereifung

- Stahlfelgen

## Sonstige

- Scheckheftgepflegt
- Nichtraucher-Fahrzeug

# Fahrzeugbeschreibung

**Getriebe:** Schaltgetriebe
- **Technik:** Bordcomputer, Partikelfilter, Start-Stop-Automatik, Volldigitales Kombiinstrument
- **Assistenten:** Totwinkel-Assistent, Müdigkeitserkennung, Verkehrszeichenerkennung, Regensensor, Fernlichtassistent, Lichtsensor, Notbremsassistent, Berganfahrassistent, Spurhalteassistent, Abstands-/Kollisionswarner
- **Komfort:** Klimaanlage, Servolenkung, Zentralverriegelung, Elektrischer Fensterheber, Elektrische Aussenspiegel, Teilbare Ruecksitzlehne, Tempomat,

# Kontakt

Autohaus Tenambergen GmbH
Recker Straße 27 / 10
49497 Mettingen

Tel.: 05452 / 505697 - 34
E-Mail: T.Esslage@tenambergen.de

## Opel Corsa Edition Kamera 360 PDC v+h Tempomat

Multifunktionslenkrad, Innenspiegel autom. abblendbar, Innenraumfilter, Lenksaeule einstellbar, ParkDistanceControl vorne und hinten, Geschwindigkeitsbegrenzungsanlage, Funkfernbedienung
- **Sicht:** LED-Hauptscheinwerfer, LED-Tagfahrlicht, 360 Grad Kamera, Nebelscheinwerfer, Scheinwerferregulierung, Colorverglasung, Aussenspiegel beheizbar
- **Sicherheit:** ABS, Airbag, Beifahrer-Airbag, Wegfahrsperre, Seitenairbags, ESP, Antriebsschlupfregelung, Reifendruckkontrolle, Traktionskontrolle, Kopfairbag, Kindersitzbefestigung, Notrufsystem, Pannenkit, Isofix Beifahrersitz
- **Entertainment:** Navigationssystem, Radio, Telefonvorbereitung, USB-Anschluss, MP3, Bluetooth, Freisprecheinrichtung, Apple CarPlay, Android Auto, Sprachsteuerung, DAB, Touchscreen, Musikstreaming
- **Qualität:** Scheckheftgepflegt, Nichtraucherfahrzeug
- **Sonstiges:** Metallic, Stossfaenger in Wagenfarbe, Stahlfelgen
- **Weiteres:** BORDCOMPUTER, Sitzbezug / Polsterung: Stoff, Geschwindigkeits-Regelanlage (Tempomat), Isofix-Aufnahmen für Kindersitz an Rücksitz, Reifen-Reparaturkit, Elektron. Stabilitäts-Programm Plus (ESP), Klimaanlage, Parkpilotsystem hinten, Fensterheber elektrisch vorn + hinten, Rücksitzbank geteilt/klappbar (60:40), Otto-Partikelfilter (OPF), Schadstoffarm nach Abgasnorm Euro 6e, Scheinwerfer LED, Geschwindigkeits-Regelanlage (Tempomat) inkl. Geschwindigkeits-Begrenzeranlage, Metallic-/Mineraleffekt-Lackierung, Außenspiegel elektr. verstell- und heizbar, elektr. anklappbar, Anti-Blockier-System (ABS), Stoßfänger Wagenfarbe, Lenksäule (Lenkrad) verstellbar, Airbag Fahrer-/Beifahrerseite, Fensterheber vorn elektr. mit Einklemmschutz, Kopf-Airbag-System, Seitenairbag vorn, Gepäckraumbeleuchtung (LED), Stahlfelgen 6,5x16, Audiosystem Multimedia, Berganfahr-Assistent (HSA, Hill Start Assist), Bremsassistent, DAB-Tuner (Radioempfang digital), Dach Wagenfarbe, Edition, Farbdisplay (3,5 Zoll), Farbdisplay (7 Zoll), Getriebe 6-Gang, Gurtwarner Fahrerseite, Gurtwarner hinten, Heckscheibenwischer, Leseleuchten vorn, Müdigkeitserkennungs-Sensor, Nebelscheinwerfer LED, Opel Connect, Spurhalteassistent, Tagfahrlicht, Tech-Paket 1, Totwinkel-Assistent, Verkehrszeichenerkennung, Warnanlage für Sicherheitsgurt, Beifahrerseite
-
-

## Fahrzeugbilder



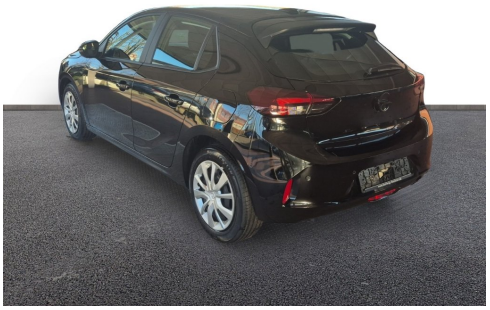

## Kontakt

Autohaus Tenambergen GmbH
Recker Straße 27 / 10
49497 Mettingen

Tel.: 05452 / 505697 - 34
E-Mail: T.Esslage@tenambergen.de

## Opel Corsa Edition Kamera 360 PDC v+h Tempomat



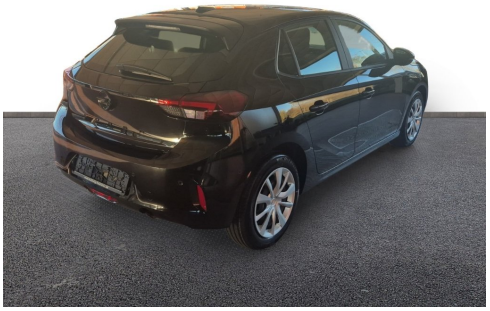


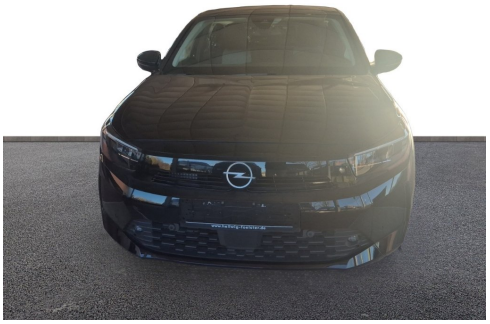



## Kontakt

Autohaus Tenambergen GmbH
Recker Straße 27 / 10
49497 Mettingen

Tel.: 05452 / 505697 - 34
E-Mail: T.Esslage@tenambergen.de

**Opel Corsa Edition Kamera 360 PDC v+h Tempomat**

## Verbrauch & Umwelt

Kraftstoffverbrauch (kombiniert): 5,2 l/100km
CO2-Emissionen (kombiniert): 118 g/km
CO2-Klasse: D
Kraftstoffverbrauch Innenstadt: 6,6 l/100km
Kraftstoffverbrauch Stadtrand: 5,2 l/100km
Kraftstoffverbrauch Landstraße: 4,5 l/100km
Kraftstoffverbrauch Autobahn: 5,4 l/100km

CO2 - Klasse kombiniert

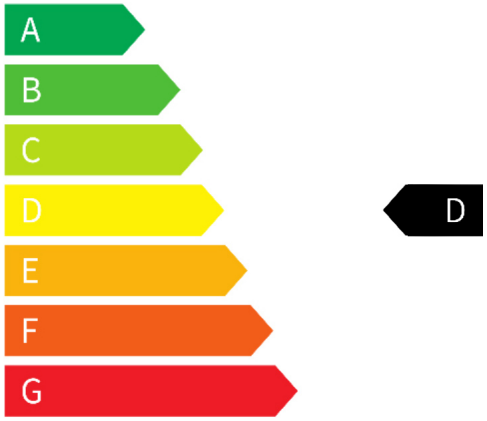


## Kontakt

Autohaus Tenambergen GmbH
Recker Straße 27 / 10
49497 Mettingen

Tel.: 05452 / 505697 - 34
E-Mail: T.Esslage@tenambergen.de